Dounia
et la princesse d'Alep

42e FESTIVAL INTERNATIONAL DU FILM

Programme parents-enfants

11 ⟶ 19 NOV. 2022

WWW.FIFAM.FR

FESTIVAL INTERNATIONAL DU FILM D'AMIENS

TARIF UNIQUE 2 EUROS !
pour les petits comme les grands

WWW.FIFAM.FR

42e FESTIVAL INTERNATIONAL DU FILM

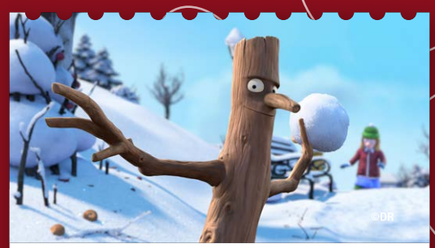

>3 PROGRAMME DE 3 FILMS

42' Monsieur Bout-de-Bois

Italie/Russie/Grande-Bretagne · Animation

Monsieur Bout-de-bois mène une vie paisible dans son arbre avec Madame Bout-de-bois et leurs trois enfants. Lors de son footing matinal, il se fait attraper par un chien qui le prend pour un vulgaire bâton! Commence alors pour ce pauvre Monsieur Bout-de-bois une série d'aventures qui vont l'entrainer bien loin de chez lui...

- ***La Chenille et la poule*** de Michela Donini et Katya Rinaldi (2013)
- ***Pik Pik Pik*** de Dimitry Vysotskiy (2014)
- ***Monsieur Bout-de-Bois*** de D. Snaddon & J. Jaspaert (2015)

Mercredi 16 novembre, 10h30 · Maison de la Culture (Grand théâtre)

>4 PROGRAMME DE 4 FILMS

37' Le Voyage en ballon

France/Russie/Suède · Animation

Dans la nature, au plus près du sol, fourmille une vie miniature. Des petites bêtes vivent leurs propres histoires, pleines de découvertes et de curiosités. Elles nous semblent si délicates et fragiles quand on les observe. Pourtant, en y regardant de plus près, on peut avoir quelques surprises!

- ***Novembre*** *de Marjolaine Perreten (2015)*
- ***Bach*** de Anton Dyakov (2010)
- ***Muraveyka*** de Tatiana Musalyamova (2008)
- ***Le Voyage en ballon*** *de Anna Bengtsson (2004)*

Dimanche 13 novembre, 10h30 · Maison de la Culture (Grand théâtre)

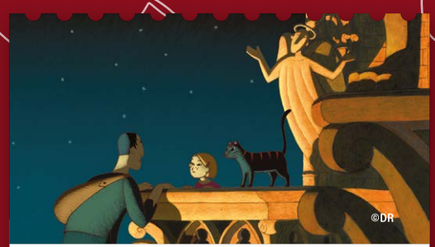

>6 POLICIER

70' Une vie de chat

DE Alain Gagnol & Jean-Loup Felicioli

France · 2010

Un chat mène une double vie secrète : il passe ses journées avec Zoé, la fille d'un commissaire, mais la nuit il accompagne un voleur sur les toits de Paris. Alors que la mère de Zoé enquête sur les cambriolages nocturnes, un autre truand kidnappe la fillette.

Dimanche 13 novembre, 14h · Maison de la Culture (Petit théâtre)

>6 CINÉ-CONTE

43' La Petite vendeuse de Soleil

DE Djibril Diop Mambety

Sénégal · 1998

La vente de journaux à la criée dans les rues de Dakar est l'apanage des garçons. Mais depuis ce matin cette exclusivité est remise en cause. Que s'est-il passé ? Sili, une jeune fille, vit sur les trottoirs et se déplace à l'aide de béquilles. Mendiante, elle tend la main là où les garçons proposent des journaux. Mais ce matin, elle a été violemment bousculée par ces garçons et en a été profondément humiliée. Sa décision est prise. Dès demain, elle vendra des journaux. Ce qui est valable pour l'homme l'est également pour la femme. Ce petit monde des vendeurs est sans pitié. Elle y rencontrera la douleur, le rêve... et enfin l'amitié.

Mercredi 16 novembre, 14h · Maison de la Culture (Grand théâtre)
En partenariat avec diverses associations sociales locales dans le cadre de l'après-midi solidaire.

>6 AVENTURE

73' Dounia et la princesse d'Alep

DE Marya Zarif et André Kadi

Québec/France · 2022

Dounia est une petite Syrienne de six ans qui vit à Alep où, malgré l'absence prématurée de ses deux parents, elle coule des jours plutôt heureux avec son grand-père passionné de musique et sa grand-mère pleine de sagesse. Ce film visuellement somptueux et plein d'onirisme nous immerge dans la culture alépine et devrait susciter l'émerveillement des adultes autant que des enfants...

Mercredi 16 novembre, 10h30 · Ciné St-Leu

>7 FABLE

82' La Fameuse invasion des ours en Sicile

DE Lorenzo Mattotti

Italie/France · 2019

Tout commence le jour où Tonio, le fils du roi des ours, est enlevé par des chasseurs dans les montagnes de Sicile. Profitant de la rigueur d'un hiver qui menace son peuple de famine, le roi décide alors d'envahir la plaine où habitent les hommes. Avec l'aide de son armée et d'un magicien, il réussit à vaincre et finit par retrouver Tonio. Mais il comprend vite que le peuple des ours n'est pas fait pour vivre au pays des hommes...

Samedi 12 novembre, 10h30 · Ciné St-Leu

>7 COMÉDIE MUSICALE

121' Les Demoiselles de Rochefort

DE Jacques Demy

France · 1967

Delphine et Solange sont deux jumelles de 25 ans, ravissantes et spirituelles. Delphine, la blonde, donne des leçons de danse et Solange, la rousse, des cours de solfège. Elles vivent dans la musique comme d'autres vivent dans la lune et rêvent de rencontrer le grand amour au coin de la rue. Justement des forains arrivent en ville et fréquentent le bar que tient la mère des jumelles. Une grande foire se prépare et un marin rêveur cherche son idéal féminin...

Samedi 12 novembre, 14h15 · Maison de la Culture (Cinéma Orson Welles)

>8 CARTOON

103' Qui veut la peau de Roger Rabbit?

DE Robert Zemeckis

États-Unis · 1988

Roger Rabbit est au trente-sixième dessous. Autrefois sacré star du cinéma d'animation, le lapin blanc est fortement préoccupé pendant les tournages depuis qu'il soupçonne sa femme, la sublime Jessica Rabbit, de le tromper. Le studio qui emploie Roger décide d'engager un privé, Eddie Valliant, pour découvrir ce qui se cache derrière cette histoire bien plus complexe qu'il n'y parait !

Dimanche 13 novembre, 16h15 · Maison de la Culture (Petit théâtre)

Films conseillés : >3 A partir de 3 ans · >4 A partir de 4 ans · >6 A partir de 6 ans · >7 A partir de 7 ans · >8 A partir de 8 ans

© Crédit photo • DR + Conception graphique • WAGAMM www.wyllemarnoldy.fr