43e FESTIVAL INTERNATIONAL DU FILM

KRISHA
ET LE MAÎTRE DE LA FORÊT

Programme parents-enfants

10 ⟶ 18 NOV. 2023

FESTIVAL INTERNATIONAL DU FILM D'AMIENS

WWW.FIFAM.FR

TARIF UNIQUE 2 EUROS !
pour les petits comme les grands

43e FESTIVAL INTERNATIONAL DU FILM

WWW.FIFAM.FR

>4 · PROGRAMME DE 3 FILMS

43' Le Quatuor à cornes

Belgique/France · Animation

Aglaé la pipelette, Rosine la tête en l'air, Clarisse la peureuse et Marguerite la coquette ne se contentent pas de regarder passer les trains. Ce petit troupeau de vaches vous entraîne dans ses aventures en exploitant toute la palette du cinéma d'animation (2D, marionnettes, papier découpé).

- ***La Clef des champs*** de Benjamin Botella & Arnaud Demuynck (2017)
- ***Dorothy la vagabonde*** de Emmanuelle Gorgiard (2017)
- ***Aglaé la pipelette*** de Pascale Hecquet (2018)

Dimanche 12 novembre, 10h30 · Maison de la Culture (Grand théâtre)

>3 · PROGRAMME DE 5 FILMS

40' Le Rêve de Galileo

Allemagne/Espagne/France · Animation

Attachez vos ceintures et préparez-vous à décoller vers des univers oniriques qui vous dévoileront tout sur ces astres qui nous attirent tant, qu'il s'agisse d'un soleil impopulaire, d'étoiles frigorifiées ou d'une lune un peu trop changeante…

- ***A Sunny Day*** de Gil Alkabetz (2007)
- ***Galileo*** de Ghislain Avrillon (2009)
- ***La P'tite ourse*** de Fabienne Collet (2007)
- ***Un tricot pour la lune*** de Gil Alkabetz (2009)
- ***Margarita*** de Alex Cervantes (2009)

Mercredi 15 novembre, 10h30 · Maison de la Culture (Grand théâtre)

>3 · PROGRAMME DE 4 FILMS

48' Le Grand jour du lièvre

Lettonie · Animation

D'adorables marionnettes en stop-motion nous révèlent que les minuscules choses qui nous entourent au quotidien (poussière, petits pois, confiseries…) sont peut-être moins insignifiantes qu'il n'y paraît !

- ***Les Petits pois*** de Dace Rīdūze (2020)
- ***Le Grand jour du lièvre*** de Dace Rīdūze (2015)
- ***Vaïkiki*** de Māris Brinkmanis (2017)
- ***Le Grain de poussière*** de Dace Rīdūze (2018)

Dimanche 12 novembre, 16h30 · Centre culturel Jacques Tati

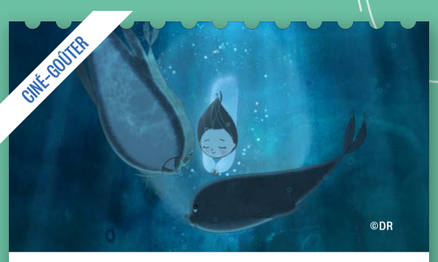

>6 · FANTASTIQUE

93' Le Chant de la mer
DE **Tomm Moore**

Irlande/Danemark/Belgique/France · 2014

Pour les protéger des dangers de la mer, la grand-mère de Ben et Maïna les emmène vivre à la ville, loin de l'île où ils ont grandi. Ben découvre alors que sa petite sœur est une selkie, une fée de la mer dont le chant peut délivrer les êtres magiques du sort que leur a jeté la Sorcière aux hiboux…

Mercredi 15 novembre, 14h00 · Maison de la Culture (Grand théâtre)
En partenariat avec diverses associations sociales locales dans le cadre de l'après-midi solidaire.

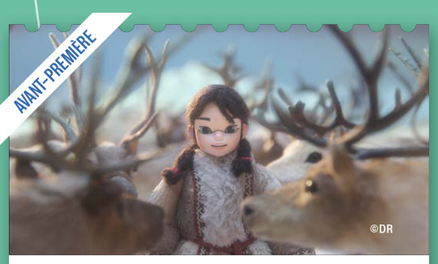

>6 · AVENTURE

68' Krisha et le maître de la forêt
DE **Park Jae-beom**

Corée du Sud · 2023

Éleveuse de rennes, la jeune Krisha sillonne avec sa famille les steppes gelées de la toundra. L'arrivée de Vladimir, chasseur en mission pour l'État afin de traquer le mystérieux ours rouge, bouleverse l'équilibre de sa tribu. Krisha décide alors de partir seule avec son fidèle renne Serodeto vers la forêt ancestrale à la rencontre de cet animal sacré. Lui seul est susceptible de sauver sa communauté. On l'appelle Le Maître de la Forêt.

Samedi 11 novembre, 10h30 · Ciné St-Leu

>6 · CINÉ-CONTE

45' L'Homme qui plantait des arbres
DE **Frédéric Back**

Canada · 1987

Narrée par Philippe Noiret, cette adaptation d'une nouvelle de Jean Giono évoque la vie d'Elzéard Bouffier, berger qui entreprit un peu avant la Première Guerre mondiale de planter des arbres dans une région déserte aux confins des Alpes et de la Provence.

Mercredi 15 novembre, 15h · Centre culturel Jacques Tati
La séance sera précédée de la projection de *Crac* de Frédéric Back.

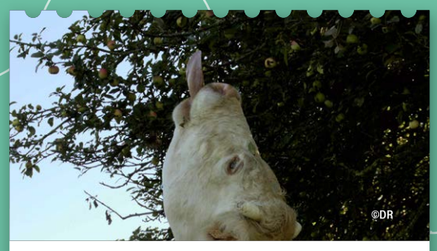

>5 · DOCUMENTAIRE

64' Bovines
DE **Emmanuel Gras**

France · 2011

On les voit dans les champs, étendues dans l'herbe ou broutant paisiblement, on croit les connaître parce que ce sont des animaux d'élevage mais on ne les regarde jamais vraiment. Au rythme de l'animal, au milieu d'un troupeau, *Bovines* raconte la vie des vaches, la vraie.

Mercredi 15 novembre, 10h30 · Ciné St-Leu

>6 · COMÉDIE

83' Ma vache et moi
DE **Buster Keaton**

États-Unis · 1925

Friendless, jeune vagabond sans le sou, se fait embaucher dans une ferme. Il y rencontre "Brown Eyes", une vache destinée à l'abattoir. C'est le début de leurs aventures à travers l'Ouest américain…

Dimanche 12 novembre, 14h · Maison de la Culture (Petit théâtre)

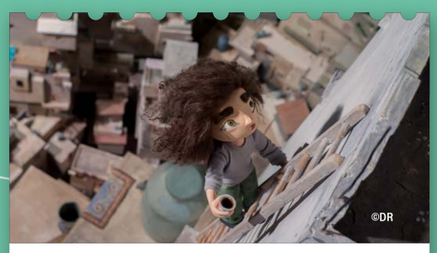

>9 · DRAME

80' Wardi
DE **Mats Grorud**

France/Norvège/Suède · 2018

Wardi, une jeune Palestinienne de onze ans, vit avec toute sa famille dans le camp de réfugié·e·s où elle est née. Le jour où Sidi, son arrière-grand-père adoré, lui confie la clé de son ancienne maison en Galilée, elle décide de faire renaître en lui l'espoir d'y retourner un jour.

Samedi 11 novembre, 14h30 · Maison de la Culture (Grand théâtre)
En partenariat avec Le Safran - Scène conventionnée d'Amiens Métropole, dans le cadre de Safran'Chir.

>9 À partir de 9 ans
>6 À partir de 6 ans
>5 À partir de 5 ans
>4 À partir de 4 ans
>3 À partir de 3 ans
Films compatibles :

© Crédit photo • DR + Conception graphique • WAG www.wahamanoly.fr